

第4章

アジア人女性の顔の スキンエイジングスケール



アジア人女性の顔の
スキンエイジングスケール



額のシワ

定義

額部分を横断するように伸びているシワ

評価範囲

髪の生え際と眉の間

評価方法

- 最も深いシワの深さで評価します。
- シワの数は評価しません。
- シワの長さは評価しません。
- 傷跡は評価しません。
- 額にある断続的なシワもすべて観察し、最も明瞭な部分を対象とします。

グレード 0



グレード 1

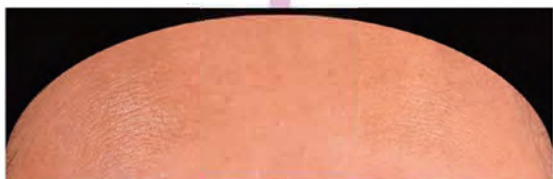

グレード 8



グレード 2



グレード 7



グレード 3



グレード 6



グレード 4



グレード 5



アジア人女性の顔の
スキンエイジングスケール



額外側部の
小ジワとキメ

定義

髪の毛の生え際に沿って平行に伸びる小ジワ

評価範囲

額外側部の内側で、髪の毛の生え際と目尻および眉の間に位置する部分

評価方法

- 最も深いシワの深さで評価します。
- シワの数は評価しません。

グレード 0



グレード 7



グレード 1



グレード 6



グレード 2



グレード 5



グレード 3



グレード 4



アジア人女性の顔の スキンエイジングスケール



目頭の間シワ

定義

左右の目頭の間シワ

評価範囲

左右の目頭の間、かつ眉と鼻骨の間

評価方法

- 最も深いシワの深さで評価します。
- シワの数は評価しません。
- シワの長さは評価しません。
- 傷跡は評価しません。

グレード 0



グレード 7

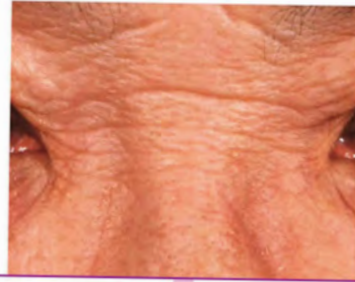

グレード 1



グレード 6



グレード 2



グレード 5



グレード 3



グレード 4



アジア人女性の顔の スキンエイジングスケール



目尻のシワ

定義

目尻の部分にある眼輪筋の収縮によって
際立つシワ
一般にカラスの足跡と呼ばれる

評価範囲

目尻から髪の生え際に向かって伸びる扇
形の部分で、まぶたの下垂部分・眼窩を除
外する

目から最小5mm以遠のシワを評価

評価方法

- 最も深いシワの深さで評価します。
- シワの数は評価しません。
- シワの長さは評価しません。
- 傷跡は評価しません。

グレード 0

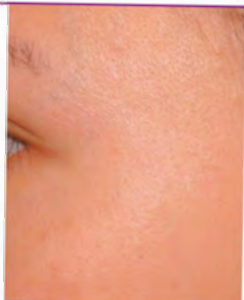

グレード 1

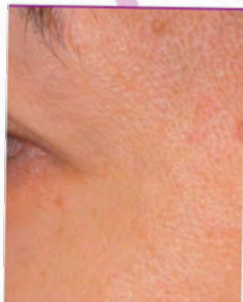

グレード 2



グレード 3



グレード 6



グレード 5



グレード 4



アジア人女性の顔の
スキンエイジングスケール

上まぶた外側の
タルミ

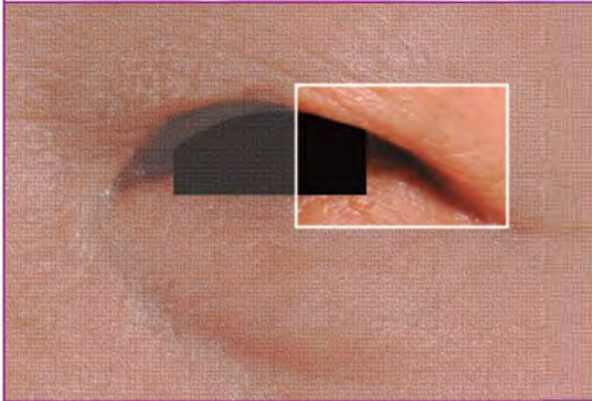

定義

眼球の上に覆いかぶさるような、老化による上まぶたの下垂

評価範囲

上まぶたの外側

評価方法

- 上まぶたの内側に対して、上まぶたの外側の下垂程度を評価します。
- 傷跡は評価しません。

グレード 0

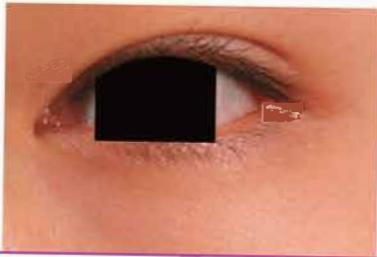

グレード 1



グレード 6

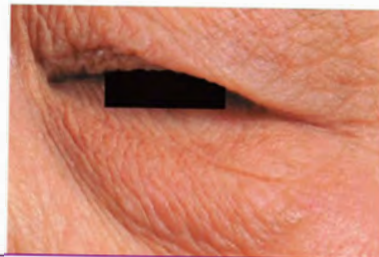

グレード 2

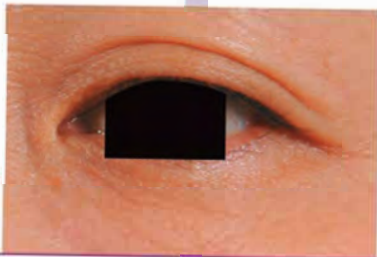

グレード 5

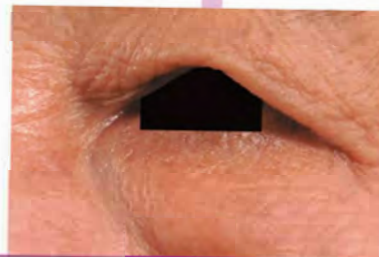

グレード 3



グレード 4



アジア人女性の顔の
スキンエイジングスケール

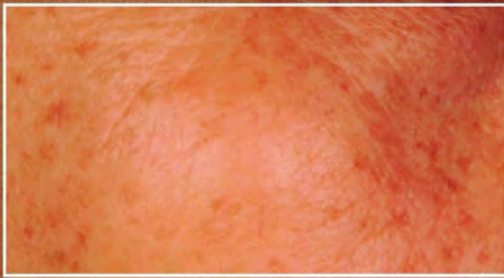

頬の色素沈着

定義

目尻近くの頬の突出した部分に存在する色素沈着の面積

評価範囲

上部は下まぶた、側部は耳と鼻、下部は下顎の骨によって囲まれる頬の領域

評価方法

- 色素沈着の程度を、肌色とのコントラストと表面積で評価します。
- 傷跡、特にニキビ跡は評価しません。

グレード 0



グレード 1



グレード 6



グレード 2



グレード 5



グレード 3



グレード 4



アジア人女性の顔の スキンエイジングスケール



目の下のシワ

定義

頬骨上端部を境に、眼窩の下端から発生するシワで、眼窩部分やカラスの足跡は含まない

評価範囲

眼窩の下端から横または下方の頬骨の部分

評価方法

- 最も深いシワの深さで評価します。
- 下まぶたに存在するシワや小ジワは評価しません。
- シワの数は評価しません。
- シワの長さは評価しません。
- 傷跡は評価しません。

左側

右側

グレード 0

グレード 9

グレード 0

グレード 9



グレード 1

グレード 8

グレード 1

グレード 8



グレード 2

グレード 7

グレード 2

グレード 7



グレード 3

グレード 6

グレード 3

グレード 6



グレード 4

グレード 5

グレード 4

グレード 5



アジア人女性の顔の
スキンエイジングスケール

目袋



定義

脂肪萎縮を原因とする下まぶた下方のたるみであり、一般に目袋と呼ばれる

評価範囲

下まぶた直下のシワと眼窩の間

評価方法

- このアトラスを用いて、老化以外の要因による皮膚の伸長を評価対象としてはなりません。
- 低グレードでまぶたの容積が大きい場合があることに留意し、厳密に目袋部分の容積のみを評価します。

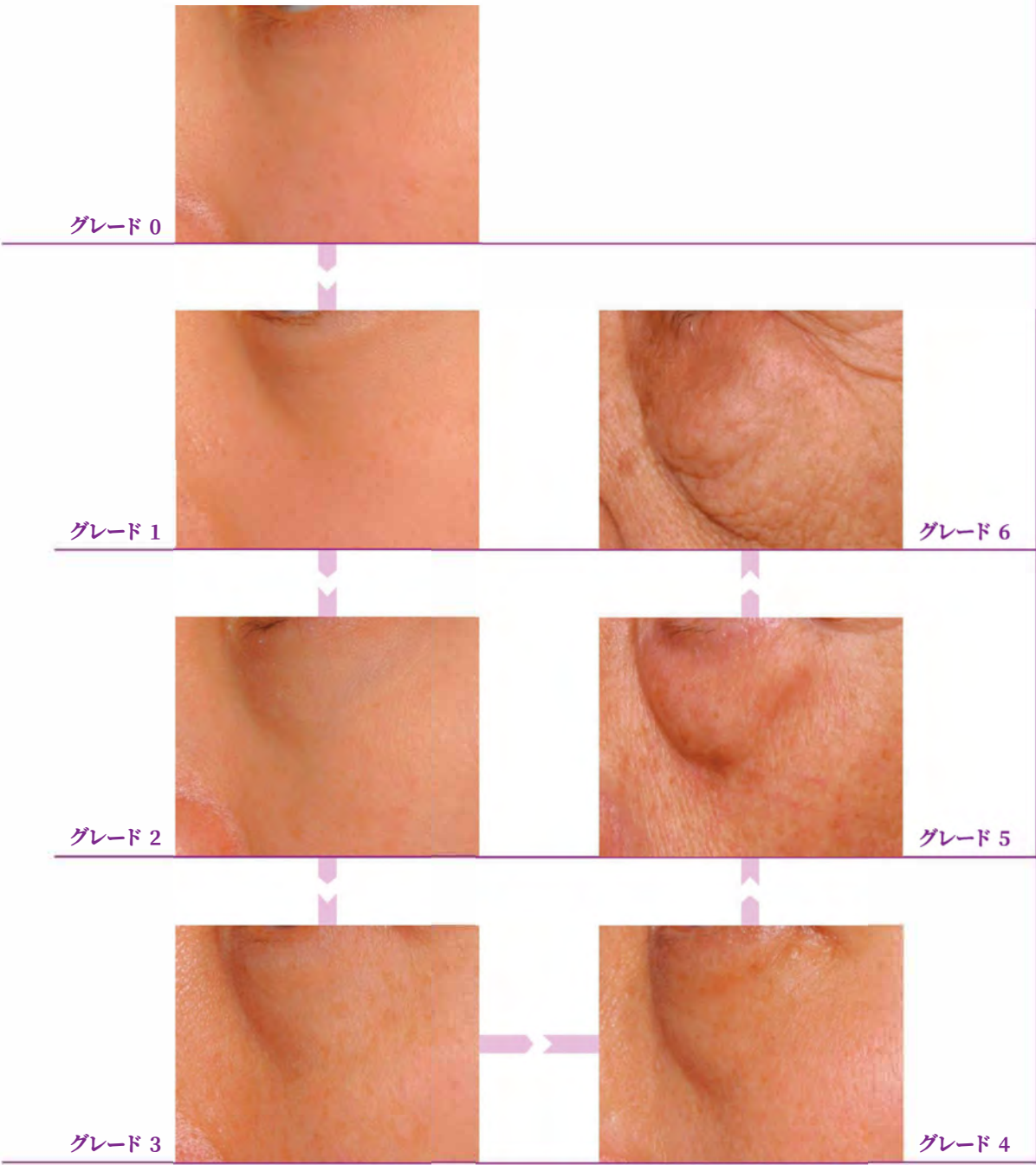

アジア人女性の顔の スキンエイジングスケール

皮膚表面の テクスチャー変化

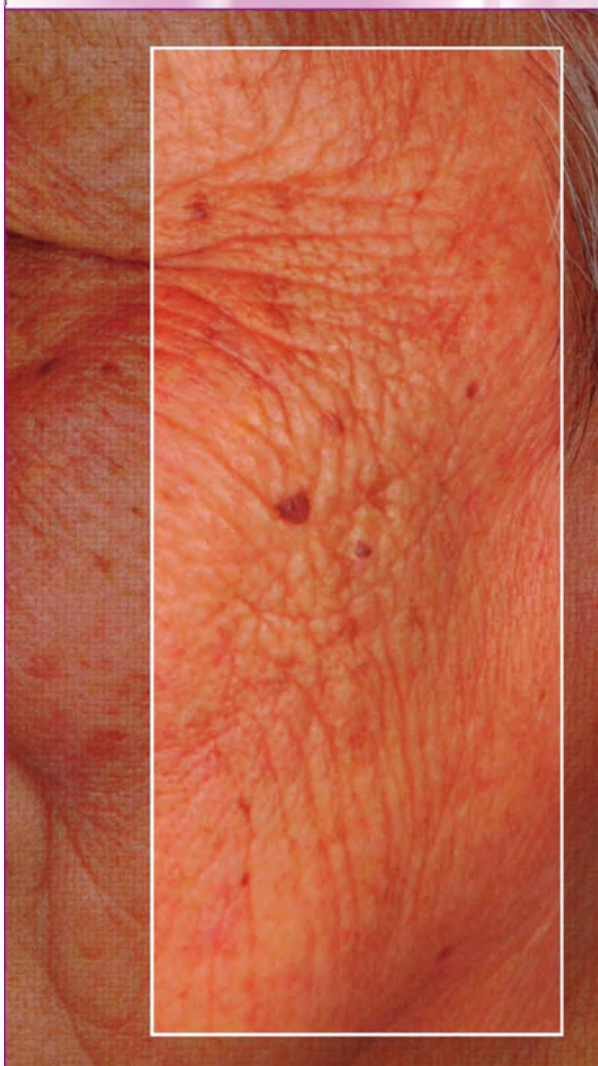

定義

光線性弾性繊維症に特徴的な、顔面皮膚に現れるひび状のシワ

評価範囲

鼻の外側から耳の内側まで

評価方法

- 弾性繊維症特有の変化を起こした部分が顔全面の面積に占める割合。
- 傷跡、特にニキビ跡は評価しません。

グレード 0



グレード 3



グレード 1



グレード 2



グレード 4

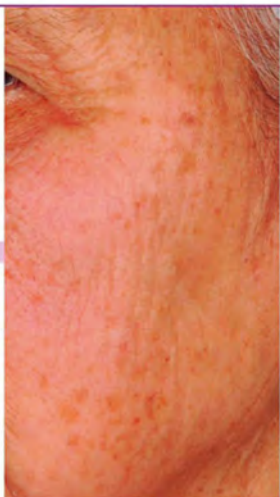

グレード 5



グレード 6

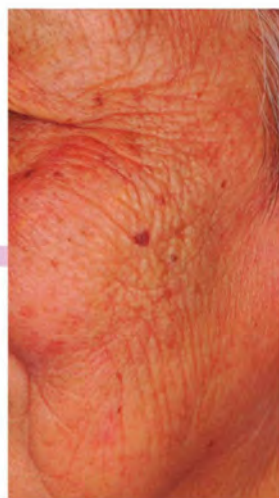

アジア人女性の顔の
スキンエイジングスケール



頬にある
シミの密度

定義

片側の頬にあるシミの密度

評価範囲

眼窩より下部、外側は耳の付け根まで、内側は鼻とほうれい線、顔の下部までで、あごは含めない

評価方法

→ 評価範囲にあるシミの数をアトラスの各グレードに沿って評価します。

グレード 0



グレード 1



グレード 7



グレード 6



グレード 2



グレード 3



グレード 5



グレード 4



アジア人女性の顔の
スキンエイジングスケール

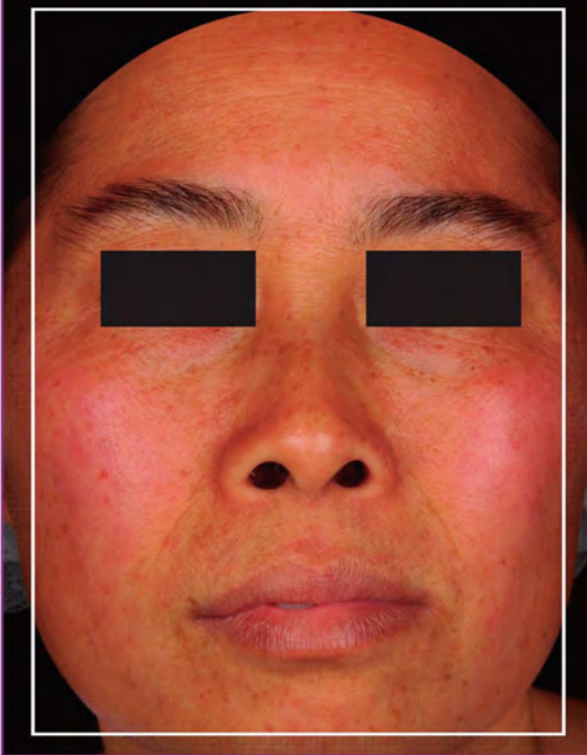

皮膚の発赤

定義

顔面に広がった赤みと目に見える拡張した毛細血管

評価範囲

髪の毛の生え際からあごまでと、耳の付け根の皮膚

評価方法

- 赤みの強さを評価します(紅皮症)。
- 目に見える毛細血管(毛細血管拡張)が存在する場合はグレードを上げます。
- 傷跡、特にニキビ跡は評価しません。

グレード 0



グレード 4

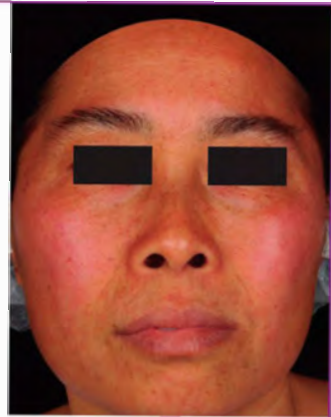

グレード 1



グレード 2

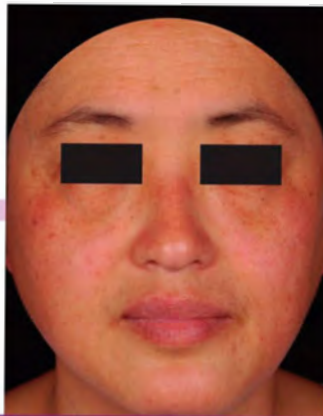

グレード 3



アジア人女性の顔の
スキンエイジングスケール



頬のシワ

定義

頬に現れるシワ

評価範囲

上は眼窩、内側はほうれい線、外側は下顎骨上部、下は下顎骨の下部まで

評価方法

- 最も深いシワの深さで評価します。
- シワのある場所の面積は評価しません。
- 皮膚表面の状態は評価しません。
- 耳の前のシワや目の下のシワは評価しません。
- 傷跡、特にニキビ跡は評価しません。

グレード 0

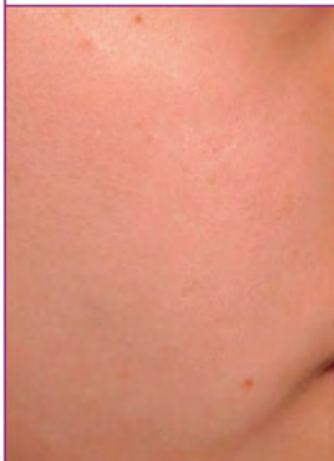

グレード 1

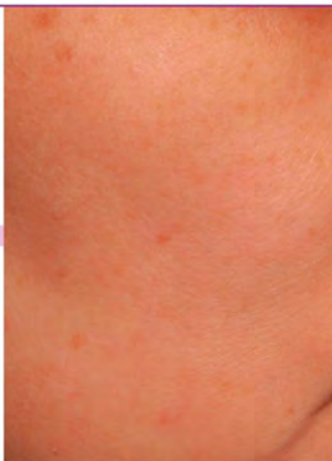

グレード 2

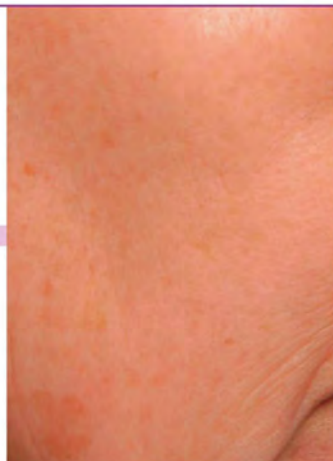

グレード 9



グレード 3



グレード 4



グレード 5

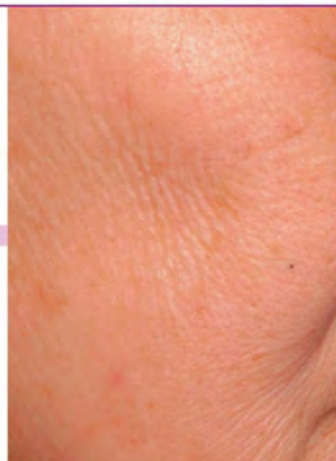

グレード 8

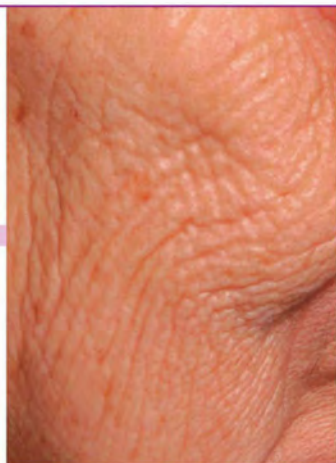

グレード 7



グレード 6



アジア人女性の顔の
スキンエイジングスケール



シミの大きさ

定義

輪郭が鮮明なシミの大きさ

評価範囲

頬、額、下顎などにある色の濃いシミ

評価方法

- 評価対象のシミを明確にします。
- 選択したシミのサイズを評価します。
- アトラスでグレード1以上とされたすべてのシミが評価対象です。
- ほくろ、肝斑、ソバカス、傷跡による色素沈着、その他の病変を評価対象に含めないよう的確に診断する必要があります。

グレード 0



グレード 1



グレード 7



グレード 6



グレード 2



グレード 3



グレード 5

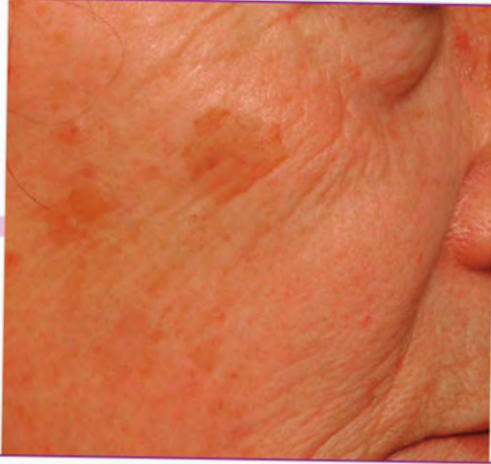

グレード 4



アジア人女性の顔の
スキンエイジングスケール

シミのコントラスト



定義

輪郭が鮮明なシミとそれに隣接する皮膚色とのコントラスト

評価範囲

顔全体

評価方法

- シミと皮膚色のコントラストのみを評価します。
- シミのサイズは評価しません。
- 評価するべきシミを慎重に吟味してください。

グレード 0



グレード 1



グレード 2



グレード 5



グレード 3



グレード 4



アジア人女性の顔の
スキンエイジングスケール

ほうれい線



定義

鼻と頬の境目のシワ

評価範囲

鼻翼の外側で、上唇より上部

評価方法

- 上記の範囲以外にあるシワは評価しません。
- 鼻の付け根から口唇の端の間にあるシワの深さを評価します。
- 写真として確認可能な深い「線状のシワ」を評価します。
- 二重、三重になったシワは最も深いものを評価します。
- 頬による影は評価しません。

グレード 0



グレード 1

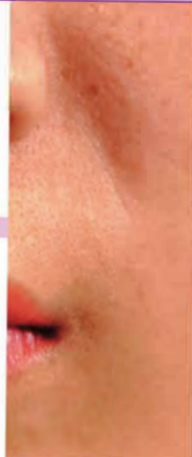

グレード 2



グレード 3



グレード 7

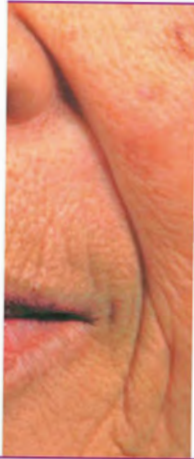

グレード 6

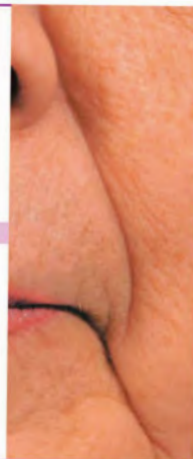

グレード 5

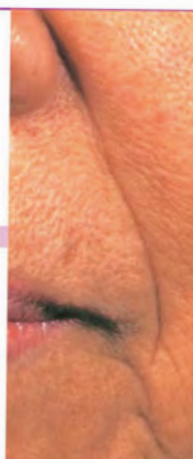

グレード 4



アジア人女性の顔の
スキンエイジングスケール

ほうれい線
外側のシワ



定義

ほうれい線に沿って存在する小ジワ

評価範囲

ほうれい線近辺、および外側の頬部の小さなシワ
頬部最下部のシワは口角のシワとしばしば混同される

評価方法

- 口角より上のゾーンにある、最も深いシワの深さで評価します。
- ほうれい線は評価しません。

グレード 0

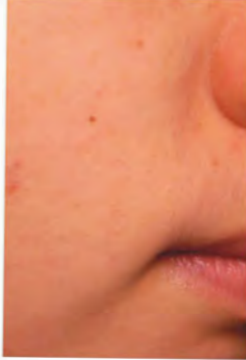

グレード 1



グレード 2



グレード 3



グレード 6



グレード 5

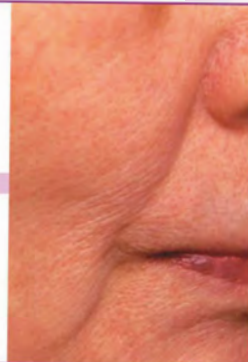

グレード 4



アジア人女性の顔の スキンエイジングスケール

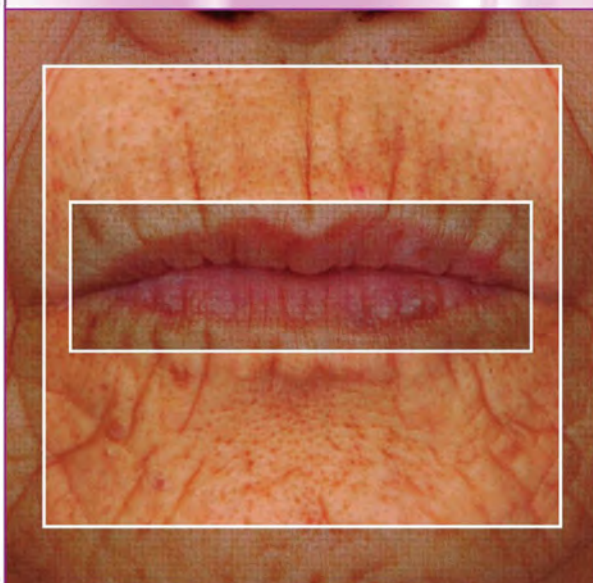

口唇周りの皮膚の テクスチャー変化

定義

口唇を囲むあごと頬の部分の皮膚が、厚みを増しキメが崩壊することで形成される網目状の外観
このような厚くひび割れた外観は光線性弾性繊維症の特徴である

評価範囲

口唇の左右の端で区切られる、口唇の上部と顎(唇は含まない)の皮膚

評価方法

- 表面の弾性症特有の変化を評価します。
- 最も凹凸が大きい部分の深さを評価します。
- シワ(ほうれい線など)や委縮した表面の変化は評価しません。
- 傷跡、特にニキビ跡は評価しません。

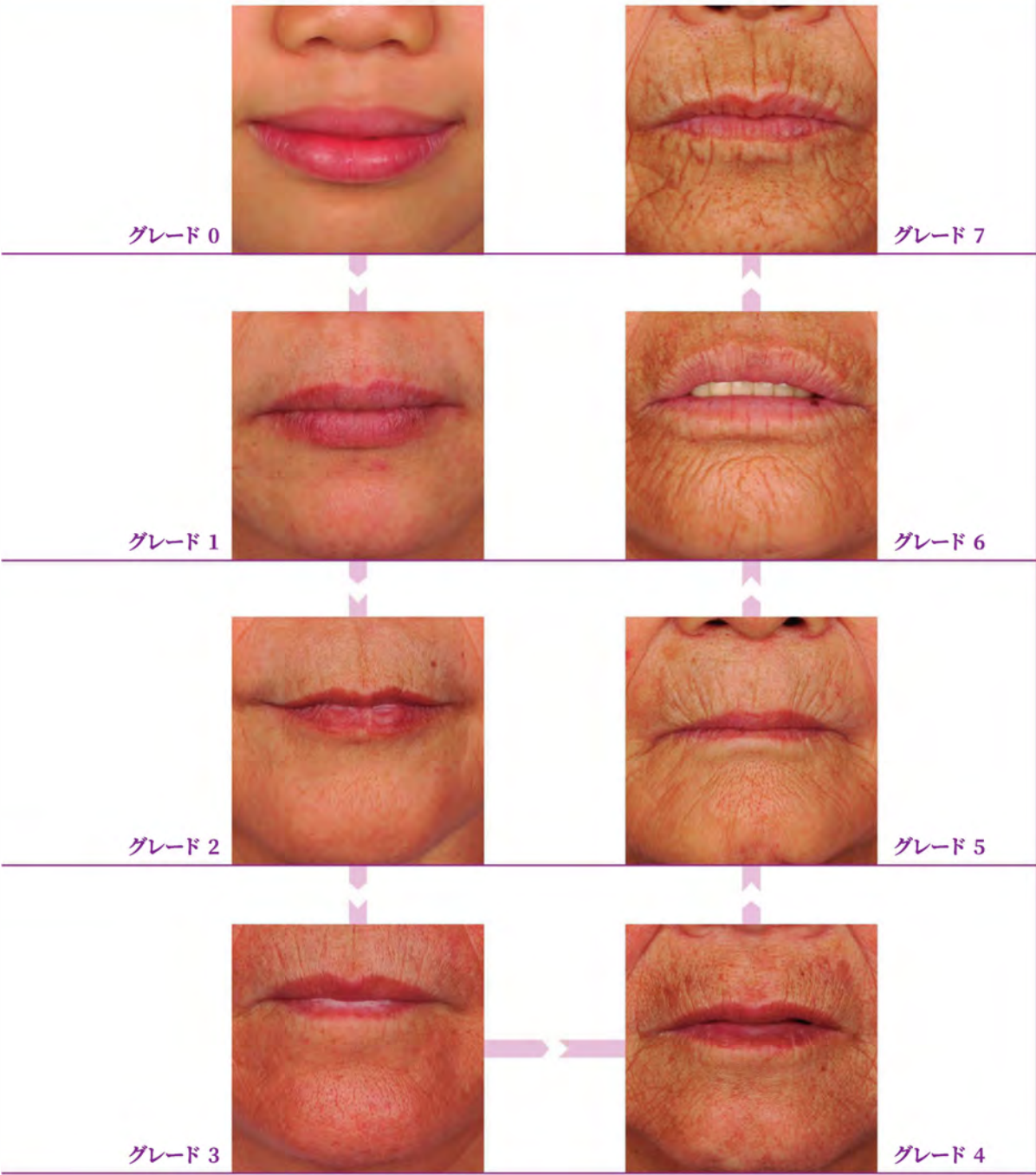

アジア人女性の顔の
スキンエイジングスケール

下あご皮膚の下垂



定義

下あごの皮膚の下垂
顔の輪郭のくずれを引き起こす

評価範囲

左右の頬の下と下あごの部分

評価方法

- 左右の下あごの皮膚の下垂度合いを評価します。
- 二重あごは評価しません。

グレード 0

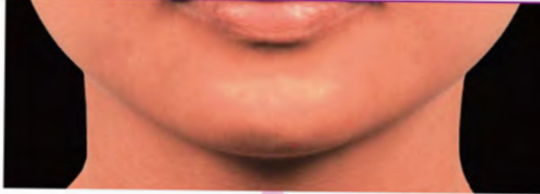

グレード 1



グレード 2



グレード 3



グレード 6



グレード 5



グレード 4



